

ST Senior Club c/o STMicroelectronics Srl

20864 **Agrate Brianza** (MB) Via Olivetti 2



0396036610 3319253028 fax 0396037389

email: info@stseniorclub.191.it



20010 **Cornaredo** (Mi) Via Tolomeo 1



02.9351.9890

e mail : infocastelletto@stseniorclub.org

cod. fisc. e partita IVA 94029170159

www.stseniorclub.org

**La Commissione Cultura è lieta di invitare gli amici di ST Senior Club a visitare
- con la guida della dott. Paola Davico - la mostra a Palazzo Reale a Milano**

Leonardo 1452-1519

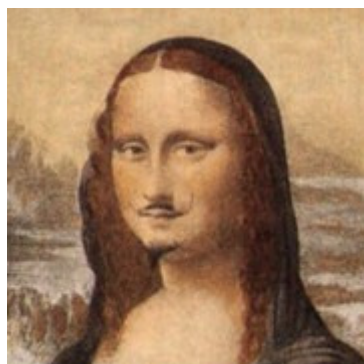
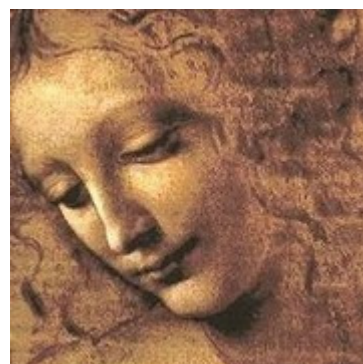

Saranno esposti un nucleo di almeno cento disegni autografi: oltre trenta provenienti dal Codice Atlantico, grazie alla Biblioteca Ambrosiana, maggior prestatore dell'esposizione; trenta dalla Royal Library di Windsor, di cui sei visibili al recto e al verso; cinque dal British Museum, quattro dal Gabinetto dei Disegni e delle Stampe degli Uffizi, cinque dal Metropolitan Museum di New York e cinque dalla Biblioteca Reale di Torino e ancora altri disegni arriveranno dalla Morgan Library di New York e dalla Fondazione Custodia di Parigi. Alcuni di questi musei presteranno inoltre altri importanti disegni di pittori contemporanei di Leonardo.

Data della visita: 21 Maggio 2015 alle ore 14.45

**Quota di
partecipazione**

L'iniziativa è a prezzo pieno, la quota è di 20 € per tutti i partecipanti

ISCRIZIONI : da martedì 3 marzo a martedì 17 marzo 2015, nelle sedi di Agrate e Castelletto. Purtroppo dobbiamo pagare la visita entro venerdì 13 marzo per 25 partecipanti, altrimenti ci annullano la prenotazione per cui se ci sarà una lista di attesa cercheremo di fissare anche un'altra data.

Si fa presente che non occorre caparra, ma in caso di disdetta si sarà tenuti comunque al pagamento di 12 euro (costo del biglietto e degli auricolari).

Si accetterà un accompagnatore per socio, altri verranno messi in lista di attesa e inseriti dopo il 17 marzo se rimangono posti liberi.

La quota comprende: biglietto di ingresso, prenotazione, guida e auricolari. Ci incontriamo nell'androne di Palazzo Reale, Piazza Duomo 15 minuti prima dell'ora di ingresso per permettere la raccolta delle quote.